

PRESENTATION

COMPTE ADMINISTRATIF 2020

Note de présentation retraçant les informations financières essentielles conformément à l'article L.2313-1 du C.G.C.T.



CONTEXTE ECONOMIQUE ET FINANCIER



La Communauté de Communes de la Région de Blain représente un territoire de petite taille (4 communes – 16 500 habitants) dont sa ville-centre vient d’atteindre une population de 10 000 habitants.

Au-delà de la crise sanitaire et économique actuelle, ce territoire à dominante très rurale - 94,8 % du territoire est classé en espaces naturels et agricoles – connaît une baisse d’attractivité économique au profit des territoires voisins.

Le graphique suivant démontre clairement cette perte de dynamisme au travers de l’emploi dans le secteur privé.

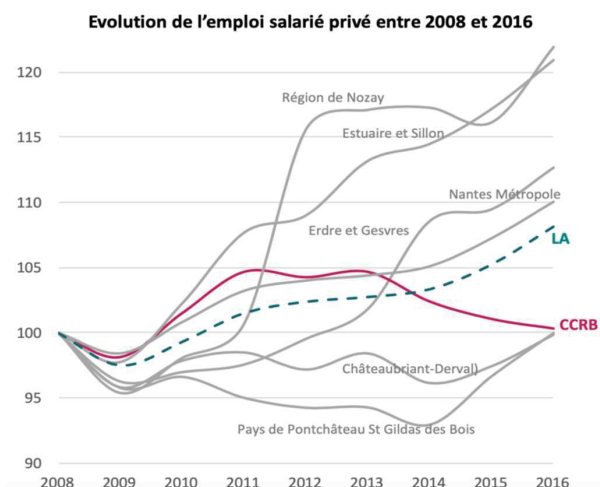

La fiscalité des entreprises perçue par la Communauté de Communes nous permet d’indiquer qu’il y a néanmoins un maintien des activités correspondant à une évolution des bases de 1% par an. Cependant le produit fiscal global reste très faible par rapport aux autres EPCI de Loire-Atlantique.

En 2020, au travers du baromètre de l’emploi établi par l’AURAN, on peut noter que la Communauté de Communes de la Région de Blain est l’un des territoires dont les secteurs d’activités ont les moins soufferts des effets de la crise sanitaire, ceci est notamment lié à la très faible représentation du secteur industriel sur le territoire (cf. schéma suivant)

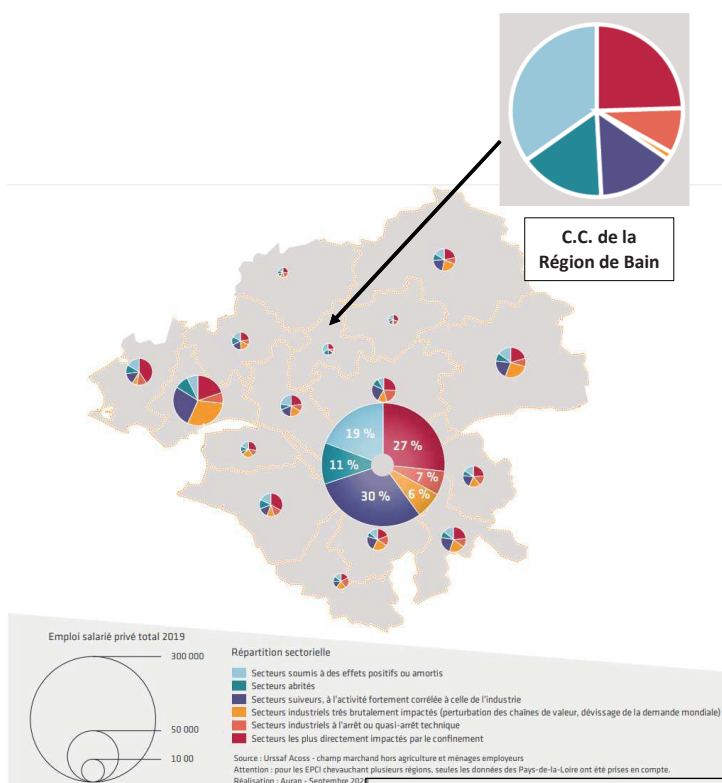

Accusé de réception en préfecture
 044-244400453-20210414-CC20210403-DE
 Date de télétransmission : 16/04/2021
 Date de réception préfecture : 16/04/2021

COMPTE ADMINISTRATIF 2020



RECETTES DE FONCTIONNEMENT DU BUDGET PRINCIPAL

CHAPITRE	CA 2019	CA 2020	EVOLUTION
013 Remboursement sur salaires	22 716,06 €	7 229,38 €	-214,22%
70 Produits des services	652 727,85 €	699 619,65 €	6,70%
73 Impôts et Taxes	3 224 733,71 €	3 569 035,49 €	9,65%
74 Dotations, subventions	1 086 188,67 €	1 242 598,81 €	12,59%
75 Autres produits de gestion	224 815,94 €	201 733,23 €	-11,44%
042 Opération ordre de transfert	- €	- €	
77 Produits exceptionnels	584,34 €	11 187,15 €	94,78%
TOTAL	5 211 766,57 €	5 731 403,71 €	9,07%
002 Excédent antérieur reporté	420 000,00 €	150 000,00 €	-180,00%
TOTAL	5 631 766,57 €	5 881 403,71 €	4,24%

RATIO :
Recettes réelles de
fonctionnement/population =
350,46€ soit une progression de
8,9% par rapport à 2019

Meilleure perception
des financements de la
CAF + augmentation de
quelques dotations
(DGF, FPIC)

Fiscalité :
Instauration de la TF
(+230k€) +
Augmentation naturelle
des bases d'1% (+115k€)

Accusé de réception en préfecture
044-244400453-20210414-CC20210403-DE
Date de télétransmission : 16/04/2021
Date de réception préfecture : 16/04/2021

RECETTES FISCALES

TAUX D'IMPOSITION 2020	Taux moyens nationaux des Communautés de communes	C.C. Région de Blain	C.C. Région de Nozay 2019	C.C. Erdre et Gesvres 2019	C.C. Estuaire et Sillon 2019	C.C. Pontchâteau - St Gildas 2019
TH	5,77%	7,82%	7,84%	8,51%	7,78%	7,95%
TF non bâti	14,00%	2,89%	2,45%	3,09%	1,85%	2,64%
TF bâti	5,66%	2,00%	0,00%	0,17%	0,00%	1,03%
CFE	22,49%	27,74%	24,01%	25,82%	24,18%	26,03%

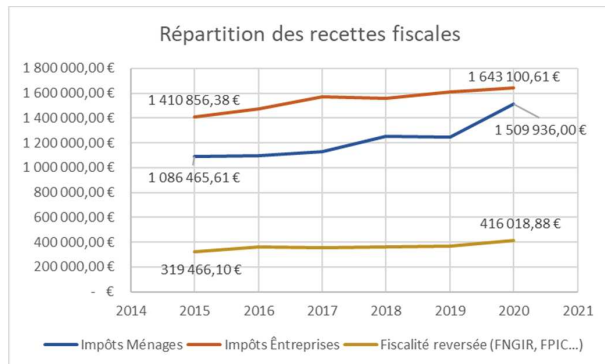

Les bases imposables progressent d'environ 1% par an, ce qui génère une recette supplémentaire de 100k€ à 150k€ par an

En termes de taux d'imposition, la CCRB a le deuxième taux le plus élevé du département concernant la CFE. De plus, peu d'EPCI perçoivent la taxe foncière sur les propriétés bâties, le Pays de Blain a pris la décision d'instaurer cet impôt pour l'année 2020, ce qui représente une recette de 230k€

		2018	2019	2020	EVOLUTION
73111	TF & TH	1 846 655,00 €	1 827 955,00 €	2 136 685,00 €	14,45%
73112	CVAE	453 464,00 €	462 555,00 €	503 015,00 €	8,04%
73113	TASCOM	324 288,00 €	377 929,00 €	327 994,00 €	-15,22%
73114	IFER	62 431,00 €	58 531,00 €	60 779,00 €	3,70%
7318	Autres impôts lo	5 955,00 €	18 069,00 €	17 884,00 €	-1,03%
7321	Attribution de cc	21 697,54 €	27 322,54 €	59 965,88 €	54,44%
7323	FNGIR	36 468,00 €	36 491,00 €	36 496,00 €	0,01%
7325	FPIC	303 193,00 €	304 118,00 €	319 557,00 €	4,83%
7331	TOEM	1 639 615,00 €	- €	- €	
7346	Taxe GEMAPI	103 064,00 €	95 076,00 €	95 046,00 €	-0,03%
7362	Taxe de séjour	11 217,25 €	16 393,73 €	7 979,34 €	-105,45%
7364	Prévl. produits c	1 617,98 €	293,44 €	3 654,27 €	91,97%
TOTAL		4 809 665,77 €	3 224 733,71 €	3 569 055,49 €	9,65%

DEPENSES DE FONCTIONNEMENT DU BUDGET PRINCIPAL

CHAPITRE	CA 2019	CA 2020	Evolution
011 Charges à caractère général	791 300,36 €	748 990,25 €	-5,65%
012 Charges de personnel	1 803 067,16 €	1 797 174,97 €	-0,33%
14 Attribution de compensation communal	1 244 047,98 €	1 139 643,71 €	-9,16%
042 Dot. Aux amortissements	61 423,06 €	64 455,05 €	4,70%
65 Autres charges de gestion (subventions)	1 353 795,09 €	1 457 340,67 €	7,11%
66 Charges financières	1 327,08 €	1 871,70 €	29,10%
67 Charges exceptionnelles	60,00 €	6 824,39 €	99,12%
TOTAL	5 255 020,73 €	5 216 300,74 €	-0,74%

Augmentation liée à la montée en charge des participations aux syndicats GEMAPI ainsi que l'augmentation de la contribution au SDIS

Baisse des attributions de compensation de 130k€ liée au plan de refinancement décidé pour l'année 2020

Plan de recrutement prévu en 2020 non réalisé en totalité (l'impact total sera à comptabiliser en 2021)

DEPENSES ET RECETTES D'INVESTISSEMENT

2020 étant une année de renouvellement électoral et de crise sanitaire de la COVID19, ces événements ont freiné voire stoppé la réalisation des investissements. (seulement 30% de dépenses réalisées)

Opérations	DEPENSES D'INVESTISSEMENT	BP 2020	CA 2020
0019	Travaux MEEF	7 000,00 €	2 844,51 €
0025	Matériel informatique	134 600,00 €	62 763,59 €
0030	Terrain piste athlétisme	8 000,00 €	5 133,34 €
0031	Travaux Aire d'accueil	15 000,00 €	1 260,00 €
0034	Travaux Gendarmerie	30 000,00 €	11 178,74 €
0036	Requalification des Blûchets Sud	37 000,00 €	9 593,05 €
0037	Requalification PA Druge Chevaux	10 000,00 €	- €
0041	Batiment TEMPO Jeune	12 000,00 €	10 683,16 €
0042	Travaux maison de l'enfance	3 000,00 €	2 925,68 €
0043	Nouvelle ZA Blain	70 000,00 €	15 240,00 €
0045	Micro Crèche de Bouvron	21 600,00 €	13 221,35 €
0046	Micro Crèche du Gâvre	16 600,00 €	2 793,60 €
0047	Micro Crèche de la Chevallerai	14 000,00 €	12 109,31 €
0052	Travaux du siège	64 000,00 €	6 156,00 €
0063	Eau et Paysage	144 700,00 €	74 272,60 €
0068	Tourisme	40 000,00 €	1 594,33 €
0069	PLUi	201 000,00 €	35 568,24 €
Total des Dépenses d'équipements		828 500,00 €	267 337,50 €
Articles	Dépenses		
20	Immobilisations incorporelles	10 000,00 €	
204	Subventions d'équipement versées	17 400,00 €	
21	Immobilisations corporelles		
16	Emprunts et dettes	250 000,00 €	250 000,00 €
022	Dépenses imprévues	78 736,92 €	
TOTAL dépenses d'investissement		1 184 636,92 €	517 337,50 €

RECETTES D'INVESTISSEMENT		BP 2020	CA 2020
13	Subventions d'investissement	460 000,00 €	349 563,30 €
16	Emprunts et dettes	- €	- €
10	Dotations, fonds divers et réserves	60 000,00 €	107 666,65 €
1068	Excédents de fonct. Capitalisés	226 745,84 €	226 745,84 €
021	Virement de la section d'exploitation	100 000,00 €	
040	Amortissement des immo.	100 000,00 €	64 455,05 €
TOTAL		946 745,84 €	748 430,84 €
001	Solde d'exécution positif reporté N-1	237 891,08 €	237 891,08 €
TOTAL		1 184 636,92 €	986 321,92 €

Remboursement anticipée à 50% du prêt relais

RESULTAT DU BUDGET PRINCIPAL

RECETTES

Recettes de fonctionnement
(Dotations de l'Etat, fiscalité, produits des services...)

5 731 403,71€

Résultat reporté 2019

150 000€

Excédent reporté 2019

237 891,08€

Recettes d'investissement

(Dotations et subventions d'investissement, autres recettes...)

748 430,84€

RAR A REPORTER : €

DEPENSES

Dépenses de fonctionnement
(Frais de personnel, subventions versées, charges courantes...)

5 216 300,74€

Résultat de clôture

+515 102,97€

Remboursement d'emprunts

250 000€

Dépenses d'investissement
(Equipement brut, subventions d'investissement versées, autres dépenses d'investissement...)

267 337,50€

Résultat de clôture

+231 891,08€

RAR A REPORTER : 42 266€

FONCTIONNEMENT

Résultat avec report N-1
+665 102,97€

INVESTISSEMENT

Résultat avec report N-1
+468 984,42€

Accusé de réception en préfecture
044-244400453-20210414-CC20210403-DE
Date de télétransmission : 16/04/2021
Date de réception préfecture : 16/04/2021

EVOLUTION DE LA CAPACITE D'AUTOFINANCEMENT (CAF)

Un rebond lié à la crise

	2014	2015	2016	2017	2018	2019	2020
Produits de fonctionnement réels	6 132 297,85 €	6 254 988,98 €	6 442 562,75 €	6 574 390,66 €	6 883 166,89 €	5 211 766,57 €	5 731 403,71 €
Charges de fonctionnement réelles	5 406 762,36 €	5 793 115,17 €	5 971 205,96 €	5 982 099,26 €	6 065 920,04 €	5 255 020,73 €	5 216 300,74 €
Capacité d'autofinancement brute	725 535,49 €	461 873,81 €	471 356,79 €	592 291,40 €	817 246,85 €	- 43 254,16 €	515 102,97 €
Evolution du niveau d'épargne							
Capacité d'autofinancement (CAF)	725 535,49 €	461 873,81 €	471 356,79 €	592 291,40 €	817 246,85 €	- 43 254,16 €	515 102,97 €
Remboursement en capital de la dette	39 043,00 €		119 760,00 €	122 970,00 €	141 088,00 €	1 238,00 €	1 871,70 €
Capacité d'autofinancement nette	686 492,49 €	461 873,81 €	351 596,79 €	469 321,40 €	676 158,85 €	- 44 492,16 €	513 231,27 €
NIVEAU D'EPARGNE	11,19%	7,38%	5,46%	7,14%	9,82%	-0,85%	8,95%

Le taux d'épargne reste en dessous des ratios prudentiels et en perspective son maintien semble difficile

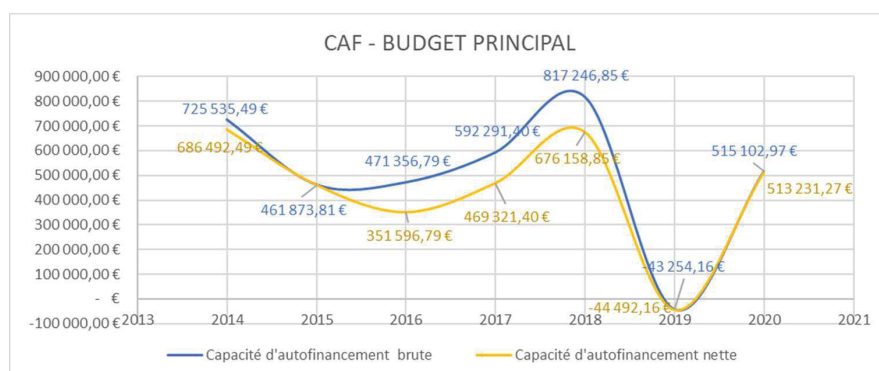

RATIOS DU BUDGET PRINCIPAL

N°RATIO	INFORMATIONS	2018	2019	2020
	Nombre d'habitants "DGF"	16354	16354	16354
1	Dépense réelles de fonctionnement /population	370,92 €	321,33 €	318,96 €
2	Produits des impositions directes /population	164,29 €	166,75 €	185,18 €
3	Recettes réelles de fonctionnement /population	454,62 €	318,68 €	350,46 €
4	Dépenses d'équipement brut/population	77,41 €	55,86 €	16,35 €
5	Encours de la dette/population	127,83 €	184,49 €	153,27 €
6	DGF / population	33,54 €	33,82 €	34,29 €
7	Dépenses de personnel / dépenses réelles de fonctionnement	30,80%	34,31%	34,72%
9	Dép fonct + rbst dette / Recettes réelles de fonctionnement	113,43%	158,72%	134,58%
10	Dépenses d'équipement brut / Recettes réelles de fonctionnement	17,02%	17,53%	4,66%
11	Encours de la dette/recettes réelles de fonctionnement	28,11%	57,89%	43,73%

Groupements de communes à fiscalité propre ^(a) (France)	Ratio 1 €/h	Ratio 2 €/h	Ratio 2 bis €/h	Ratio 3 €/h	Ratio 4 €/h	Ratio 5 €/h	Ratio 6 €/h	Ratio 7 %	Ratio 9 %	Ratio 10 %	Ratio 11 %
Moins de 10 000 hab.	331	273	189	390	93	243	39	37,2	92,0	23,9	62,3
10 000 à 20 000 hab.	293	255	153	342	78	199	43	37,9	92,2	22,7	58,3
20 000 à 50 000 hab.	273	274	143	326	74	185	48	40,0	89,2	22,7	56,8
50 000 à 100 000 hab.	336	305	153	399	73	231	77	40,2	89,6	18,4	57,9
100 000 à 300 000 hab.	397	344	196	486	90	436	103	37,7	89,7	18,6	89,7
300 000 hab. et plus ^(a)	366	369	130	462	122	525	160	36,2	88,3	26,5	113,6

Source : DGFiP, comptes de gestion, budgets principaux - opérations réelles ; Insee (population totale en 2017 - année de référence 2014) ; calculs DGCL

Hors gestion active de la dette.

(a) Hors métropole de Lyon, mais y compris métropole du grand Paris (MGP) et établissements publics territoriaux (EPT) de la M

Accusé de réception en préfecture
044-244400453-20210414-CC20210403-DE
Date de télétransmission : 16/04/2021
Date de réception préfecture : 16/04/2021

BUDGET ANNEXE TRANSPORT SCOLAIRE

DEPENSES DE FONCTIONNEMENT			RECETTES DE FONCTIONNEMENT		
CHAPITRE	CA 2020		CHAPITRE	CA 2020	
11	Charges à caractère général	318 372,70 €	013	Atténuation de charges	1 794,23 €
12	Charges de personnel	565 008,27 €	70	Ventes de produits	640 873,00 €
65	Autres charges de gestion	1,16 €	74	Subventions d'exploitation	371 593,56 €
66	Charges financières	4 620,22 €	75	Autres produits de gestion	8 389,76 €
67	Charges exceptionnelles	508,40 €	77	Produits exceptionnels	120,00 €
042	Opérations d'ordre de transfert entre sections	135 892,74 €			
043	Opérations d'ordre à l'intérieur de la section	0,67 €			
TOTAL		1 024 404,16 €	TOTAL		1 022 770,55 €
RESULTAT CUMULE 2020		204 796,54 €	002	Excédent antérieur reporté	206 430,15 €
			TOTAL		1 229 200,70 €

DEPENSES D'INVESTISSEMENT			RECETTES D'INVESTISSEMENT		
CHAPITRE	CA 2020		CHAPITRE	CA 2020	
0012	Aménagement des locaux	307 508,58 €	13	Subventions d'investissement	171 291,10 €
	Opérations d'équipement	307 508,58 €	040	Opérations d'ordre de transfert entre sections	135 892,74 €
16	Emprunts et dettes	26 264,72 €	TOTAL		307 183,84 €
20	Immobilisations incorporelles	1 188,00 €	001	Excédent antérieur reporté	945 203,34 €
21	Immobilisations corporelles	4 526,37 €	TOTAL		1 252 387,18 €
TOTAL		339 487,67 €	RESULTAT CUMULE 2020		912 899,51 €

A noter - RAR : 185 500€ en dépenses d'investissement

Sur l'exercice 2020, la section de fonctionnement du budget Transports est déficitaire de 1633,61€. Ce déficit est lié majoritairement à l'absence de sorties pour les scolaires. Concernant la section d'investissement, les dépenses sont liées au réaménagement des locaux

BUDGET ANNEXE REOMI – SERVICE DECHETS

DEPENSES DE FONCTIONNEMENT			RECETTES DE FONCTIONNEMENT		
CHAPITRE	CA 2020		CHAPITRE	CA 2020	
11	Charges à caractère général	846 249,11 €	013	Atténuation de charges	1 157,98 €
12	Charges de personnel	436 481,45 €	70	Ventes de produits	1 738 321,87 €
65	Autres charges de gestion	113 549,54 €	74	Subventions d'exploitation	140 629,55 €
66	Charges financières	3 389,60 €	75	Autres produits de gestion courante	31 809,45 €
67	Charges exceptionnelles	16 916,31 €	77	Produits exceptionnels	22,52 €
042	Opérations d'ordre de transfert entre sections	76 513,82 €			
TOTAL		1 493 099,83 €	TOTAL		1 911 941,37 €
RESULTAT CUMULE 2020		418 841,54 €	002	Excédent antérieur reporté	- €
			TOTAL		1 911 941,37 €

DEPENSES D'INVESTISSEMENT			RECETTES D'INVESTISSEMENT		
CHAPITRE	CA 2020		CHAPITRE	CA 2020	
0001	Achat de conteneurs/colonnes de tri	23 160,00 €	13	Subventions d'investissement	
0002	Construction Bureaux Environnement	6 173,66 €	040	Opérations d'ordre de transfert entre sections	76 513,82 €
0003	Decheterie Blain	395,77 €	10222	FCTVA	3 683,56 €
0004	Decheterie Bouvron	298,80 €	1068	Autres reserves	356 497,87 €
	Opérations d'équipement	30 028,23 €	TOTAL		436 695,25 €
16	Emprunts et dettes	48 897,60 €	RESULTAT CUMULE 2020		324 365,01 €
21	Immobilisations corporelles	3 393,05 €			
TOTAL		82 318,88 €			
001	Déficit antérieur reporté	30 011,36 €			
TOTAL		112 330,24 €			

A noter - RAR : 24 000€ en dépenses d'investissement

La redevance incitative permet de dégager un résultat de 418k€ afin de financer les futurs investissements importants (nouvelle déchèterie de Blain, réaménagement de la déchèterie de Bouvron de tri, nouveaux conteneurs...). A noter, une augmentation importante de la sous-traitance avec le prestataire de service de tri des déchets.

Bouvron de tri, en préfecture
044-244400453-20210414-CC20210403-DE
Date de transmission : 16/04/2021
Date de réception préfecture : 16/04/2021

BUDGET ANNEXE CENTRE AQUATIQUE

DEPENSES DE FONCTIONNEMENT		RECETTES DE FONCTIONNEMENT	
CHAPITRE	CA 2020	CHAPITRE	CA 2020
11 Charges à caractère général	473 182,87 €	70 Ventes de produits	21 896,34 €
65 Autres charges de gestion		75 Autres produits de gestion	571 584,87 €
66 Charges financières	24 200,31 €	77 Produits exceptionnels	
042 Opérations d'ordre de transfert entre sections	240 000,00 €	042 Opérations d'ordre de transfert entre sections	160 372,60 €
TOTAL	737 383,18 €	TOTAL	753 853,81 €
		002 Excédent antérieur reporté	
RESULTAT CUMULE 2020	16 470,63 €	TOTAL	753 853,81 €

DEPENSES D'INVESTISSEMENT		RECETTES D'INVESTISSEMENT	
CHAPITRE	CA 2020	CHAPITRE	CA 2020
Opérations d'équipement	495,32 €	13 Subventions d'investissement	
16 Emprunts et dettes	126 586,37 €	040 Opérations d'ordre de transfert entre sections	240 000,00 €
040 Opérations d'ordre de transfert entre sections	160 372,60 €	TOTAL	240 000,00 €
TOTAL	287 454,29 €		
001 Excédent antérieur reporté	190 844,51 €		
TOTAL	478 298,80 €	DEFICIT CUMULE 2020	- 238 298,80 €

Le budget centre aquatique est à l'équilibre grâce à une subvention du budget général à hauteur de 485k€. Les charges à caractère général sont quasi intégralement liées au contrat avec PRESTALIS.

BUDGET ANNEXE SPANC

DEPENSES DE FONCTIONNEMENT		RECETTES DE FONCTIONNEMENT	
CHAPITRE	CA 2020	CHAPITRE	CA 2020
11 Charges à caractère général	5 848,38 €	70 Ventes de produits	7 920,00 €
12 Charges de personnel	42 470,18 €	74 Subventions d'exploitation	48 252,44 €
042 Opérations d'ordre de transfert entre sections	132,23 €		
TOTAL	48 450,79 €	TOTAL	56 172,44 €
002 Déficit antérieur reporté	10 433,65 €		
TOTAL	58 884,44 €	DEFICIT CUMULE 2020	- 2 712,00 €

DEPENSES D'INVESTISSEMENT		RECETTES D'INVESTISSEMENT	
CHAPITRE	CA 2020	CHAPITRE	CA 2020
020 Immobilisations incorporelles	17 908,80 €	040 Opérations d'ordre de transfert entre sections	132,23 €
021 Immobilisations corporelles	204,62 €	TOTAL	132,23 €
TOTAL	18 113,42 €	001 Excédent antérieur reporté	1 993,15 €
		TOTAL	2 125,38 €
		DEFICIT CUMULE 2020	- 15 988,04 €

En 2020, le déficit de fonctionnement du budget annexe SPANC tend à revenir à 0. En 2021, les déficits en fonctionnement et en investissement seront résorbés par des subventions du budget principal.

Accusé de réception en préfecture
044-244400453-20210414-CC20210403-DE
Date de télétransmission : 16/04/2021
Date de réception préfecture : 16/04/2021

BUDGETS ANNEXES LOTISSEMENTS

DEPENSES DE FONCTIONNEMENT						
CHAPITRE	PA BEL AIR	PA BLUCHETS	PA BOURG BESNIERS	PA NOE GREE	PA DRUGE CHEVAUX	
011 Charges à caractère général	44 541,28 €	12 191,94 €	6 919,78 €	156 815,57 €		
65 Autres charges de gestion courante						
66 Charges financières	1 788,58 €	7 998,46 €				
042 Opération ordre de transfert	958 332,07 €	1 359 500,00 €	159 402,85 €	774 839,84 €		111 000,00 €
043 Opération ordre intérieur	9 270,58 €	13 497,70 €	2 753,14 €	6 139,00 €		
TOTAL	1 013 932,51 €	1 393 188,10 €	169 075,77 €	937 794,41 €		111 000,00 €
RECETTES DE FONCTIONNEMENT						
70 Produits des ventes	- €	241 454,41 €		52 235,00 €		
74 Dotations et participations	- €			147 724,00 €		
75 Autres produits de gestion courante				144,88 €		
77 Produits exceptionnels	343,23 €			1 563,74 €		
042 Opération ordre de transfert	1 003 910,33 €	1 197 912,77 €	166 151,72 €	731 677,71 €		111 000,00 €
043 Opération ordre intérieur	9 270,58 €	13 497,70 €	2 753,00 €	6 139,00 €		
TOTAL	1 013 524,14 €	1 452 864,88 €	168 904,72 €	939 484,33 €		111 000,00 €
TOTAL Résultat de fonctionnement	- 408,37 €	59 676,78 €	- 171,05 €	1 689,92 €		- €
002 Excédent/Déficit antérieur reporté	- €	167,30 €	- 52,34 €	15 211,05 €		32 775,42 €
Résultat brut de clôture	- 408,37 €	59 844,08 €	- 223,39 €	16 900,97 €		32 775,42 €
DEPENSES D'INVESTISSEMENT						
16 Emprunts et dettes	24 381,38 €	37 899,74 €				
040 Opération ordre de transfert	1 003 910,33 €	1 197 912,48 €	166 151,72 €	731 676,79 €		111 000,00 €
TOTAL	1 028 291,71 €	1 235 812,22 €	166 151,72 €	731 676,79 €		111 000,00 €
RECETTES D'INVESTISSEMENT						
16 Emprunts et dettes						
1068 Excédents de fonctionnement capitalisés	34 695,21 €					
040 Opération ordre de transfert	958 332,07 €	1 359 500,00 €	159 402,85 €	774 839,84 €		111 000,00 €
TOTAL	993 027,28 €	1 359 500,00 €	159 402,85 €	774 839,84 €		111 000,00 €
TOTAL Résultat de investissement	- 35 264,43 €	123 687,78 €	- 6 748,87 €	43 163,05 €		- €
001 Excédent/Déficit antérieur reporté	198 379,50 €	- 103 428,58 €	- 119 507,22 €	- 349 821,80 €		97 791,06 €
Résultat brut de clôture	163 115,07 €	20 259,20 €	- 126 256,09 €	- 306 658,75 €		97 791,06 €

Seul, le parc d'activités de la Noé Grée a bénéficié de travaux d'aménagement (156k€). 3 ventes ont été comptabilisées pendant l'année

BUDGET CONSOLIDE (avec report + RAR)

BUDGET PRIMITIF	FONCTIONNEMENT		INVESTISSEMENT		RAR	RESULTAT CUMULE (avec report)	
	DEPENSES	RECETTES	DEPENSES	RECETTES		FONCTIONNEMENT	INVESTISSEMENT
BUDGET ADMINISTRATION GENERALE	5 216 300,74 €	5 881 403,71 €	517 337,50 €	986 321,92 €	- 42 266,00 €	665 102,97 €	426 718,42 €
BA TRANSPORTS	1 024 404,16 €	1 229 200,70 €	339 487,67 €	1 252 387,18 €	-185 500,00 €	204 796,54 €	727 399,51 €
BA REOMI	1 493 099,83 €	1 911 941,37 €	112 330,24 €	436 695,25 €	- 24 000,00 €	418 841,54 €	300 365,01 €
BA CENTRE AQUATIQUE	737 383,18 €	753 853,81 €	478 298,80 €	240 000,00 €		16 470,63 €	- 238 298,80 €
BA SPANC	58 884,44 €	56 172,44 €	18 113,42 €	2 125,38 €		- 2 712,00 €	- 15 988,04 €
BA PARCS D'ACTIVITES	3 625 043,13 €	3 733 931,84 €	3 943 481,10 €	3 596 149,47 €		108 888,71 €	- 347 331,63 €
TOTAL CONSOLIDE	12 155 115,48 €	13 566 503,87 €	5 409 048,73 €	6 513 679,20 €		1 411 388,39 €	852 864,47 €

Le compte administratif enregistre un résultat cumulé avec reports de 1 411 388,39€ en fonctionnement et de 852 864,47€ en investissement.

Accusé de réception en préfecture
044-244400453-20210414-CC20210403-DE
Date de télétransmission : 16/04/2021
Date de réception préfecture : 16/04/2021

ENCOURS DE LA DETTE CAPACITE DE DESENDETTEMENT

	Budget général	BA Transport	BA Bluchets Nord	BA Centre Aqua	BA PABA	BA RI	Total
2010	212 775,00 €	550 028,34 €	900 000,00 €	- €	- €	- €	1 662 803,34 €
2011	120 764,00 €	508 581,00 €	780 000,00 €	- €	- €	- €	1 409 345,00 €
2012	82 250,00 €	467 288,00 €	580 000,00 €	- €	- €	- €	1 129 538,00 €
2013	43 737,00 €	424 834,00 €	580 000,00 €	- €	- €	- €	1 048 571,00 €
2014	- €	381 175,00 €	580 000,00 €	- €	- €	- €	961 175,00 €
2015	2 000 000,00 €	336 267,00 €	600 000,00 €	- €	- €	- €	2 936 267,00 €
2016	1 200 000,00 €	279 193,00 €	591 300,45 €	3 281 483,00 €	- €	- €	5 351 976,45 €
2017	500 000,00 €	243 745,00 €	556 098,00 €	2 360 996,00 €	500 000,00 €	- €	4 160 839,00 €
2018	451 948,00 €	120 603,00 €	520 239,82 €	1 638 509,00 €	750 000,00 €	- €	3 481 299,82 €
2019	- €	99 701,00 €	483 713,63 €	1 513 988,35 €	725 995,87 €	451 954,54 €	3 275 353,39 €
2020	500 000,00 €	78 047,00 €	446 507,00 €	1 387 401,04 €	201 781,64 €	403 484,88 €	3 017 221,56 €
2021	250 000,00 €	57 268,00 €	408 607,26 €	1 258 712,39 €	177 345,40 €	354 587,28 €	2 506 520,33 €
2022	- €	40 656,00 €	370 001,49 €	1 127 887,51 €	152 688,49 €	305 257,96 €	1 996 491,45 €
2023	- €	23 167,00 €	330 676,55 €	994 897,00 €	127 808,91 €	255 493,12 €	1 732 042,58 €
2024	- €	4 754,00 €	290 619,03 €	859 692,00 €	102 704,66 €	205 288,88 €	1 463 058,57 €
2025	- €	- €	249 815,29 €	722 243,00 €	77 373,71 €	154 641,40 €	1 204 073,40 €

Transfert en 2019 du budget principal vers le budget annexe RI

Au 1^{er} janvier 2020

Au 31 décembre 2020

La communauté de communes a procédé au remboursement anticipé d'un prêt relais sur le budget principal à hauteur de 50% (250k€)

Le remboursement annuel en 2020 est de **510 701,23€**

La capacité de désendettement est de **4,86 années**

