

# Collecte d'amiante liée

DÉCHÈTERIE BLAIN

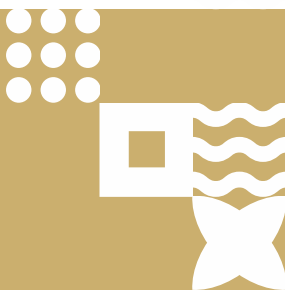

- De janvier à décembre 2023  
(1 semaine/mois) -



Pays de **Blain**  
communauté

# Pays de Blain Communauté organise des collectes de déchets d'amiante liée à la Déchèterie de Blain :

- Du 30 janvier au 4 février 2023
- Du 6 au 11 mars 2023
- Du 11 au 15 avril 2023
- Du 15 au 20 mai 2023
- Du 19 au 24 juin 2023
- Du 24 au 29 juillet 2023
- Du 28 août au 2 septembre 2023
- Du 2 au 7 octobre 2023
- Du 6 au 10 novembre 2023
- Du 11 au 16 décembre 2023

## Sont acceptés :

- Éléments de bardage, de couverture : tôles ondulées, ardoises...
- Canalisations : tuyaux, gouttières, vide ordures, conduits de cheminées...
- Éléments d'intérieur : cloisons, plaques d'isolation, faux plafonds...
- Autres objets : jardinières, clapiers...

## Quantité limitée et apport encadré :

Les apports sont limités à 1m<sup>3</sup> par déposant et doivent OBLIGATOIREMENT se faire en sac fermé ou sous film. Pensez à vous protéger (lunettes, tenue jetable, gants, masque FFP3)

## Opération réservée aux particuliers:

Les dépôts des professionnels sont interdits.

### Horaires

- Lun., jeu. et ven. de 14h à 18h
- Mer. et sam. de 9h à 12h et de 14h à 18h
- Attention : passage à l'heure d'hiver à partir de décembre (fermeture à 17h)

### Adresse

ZA des Blûchets,  
rue Thomas Edison  
44130 BLAIN

### À noter

Prise de RDV OBLIGATOIRE auprès du service Déchets avant de se présenter à la déchèterie.

## RENSEIGNEMENTS

Pays de Blain Communauté  
Service Déchets  
09 70 72 79 32, ri@paysdeblain.fr



@paysdeblain

